



شركة الابتكار والأنظمة المتكاملة تراغينغ

برنامج جرد وصيانة الأصول
الثابتة لعصر إنترنت الأشياء

نظرة عامة

اصدار 2025 | نسخة 4.1

الفهرس

01 لمحة عن برنامج ادارة الأصول

02 الخصائص العامة للبرنامج

لمحة عن برنامج الأصول

اصدار 2025 | نسخة 4.1

نظرة عامة

من جرد (لمرة واحدة...) الى سجل أصول.

حي. ومستدام.



حقق أقصى استفادة من اصولك ومعداتك



كل مرحلة من مراحل دورة حياة اصولك الثابتة لها برنامجها الخاص.

مدعوم بتقنية (أنترنت الأشياء و RFID). تقوده البيانات. مصمم للالتزام التام.

البحث عن الأصول وال...

الإجراءات السريعة

Critical operations

- التقارير التفصيلية
- لوحة التحليلات
- المواقع
- إدارة الأصول
- إضافة الأصول
- المسح السريع

لوحة إدارة الأصول

نظرة عامة تنفيذية وتحليلات الأداء

5 المواقع 2,847 الأصول 1,052 المواقع

تحديث إنشاء تقرير

- لوحة التحكم
- إدارة الأصول
- إدارة المواقع
- مسح الأصول
- العمليات
- التقارير
- التحليلات
- الاتجاهات الذكية
- مزامنة البيانات
- drawer.calendar
- مركز الإشعارات

5 إجمالي المواقع

96.7% كفاءة التتبع

842 إجمالي الغرف

2,847 إجمالي العناصر



مسببات نجاح البرنامج

EAM (إدارة الأصول الثابتة)

APM (إدارة أداء الأصول)

GIS (نظام تحديد مواقع الأصول)

أداة قوية لاعداد التقارير
المتخصصة

تقنية تحديد الهوية بالموجات
اللاسلكية RFID / الباركود

CMMS (نظام إدارة الصيانة
المحوسب)

التركيز على العميل

مسببات نجاح البرنامج

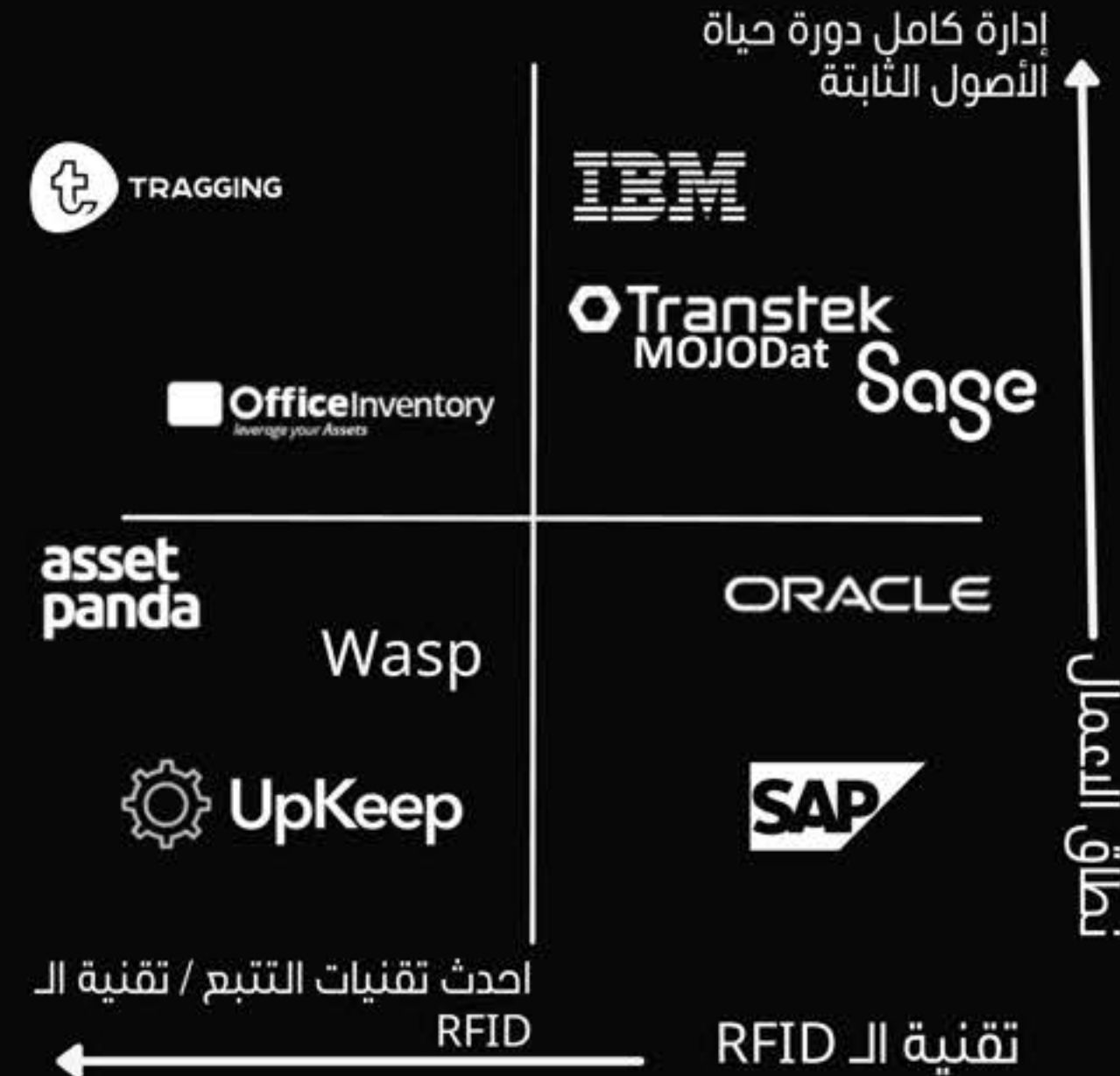

الحل الوحيد المعتمد على
RFID في المملكة والمصمم
لضمان استدامة حوكمة
الأصول وفق متطلبات مركز
الاستحقاق المحاسبي.

برنامج إدارة الأصول الثابتة مصمم للبساطة



الى حل متكامل واحد

من برامج وادوات الحل الجزئي



يمثل كل سطر مهمة تستغرق وقتاً طويلاً ومن المحتمل أن تكون عرضة للخطأ.

ORACLE

Dynamics 365

TRAGGING

odoo

intuit
quickbooks.

ZOHIO Analytics

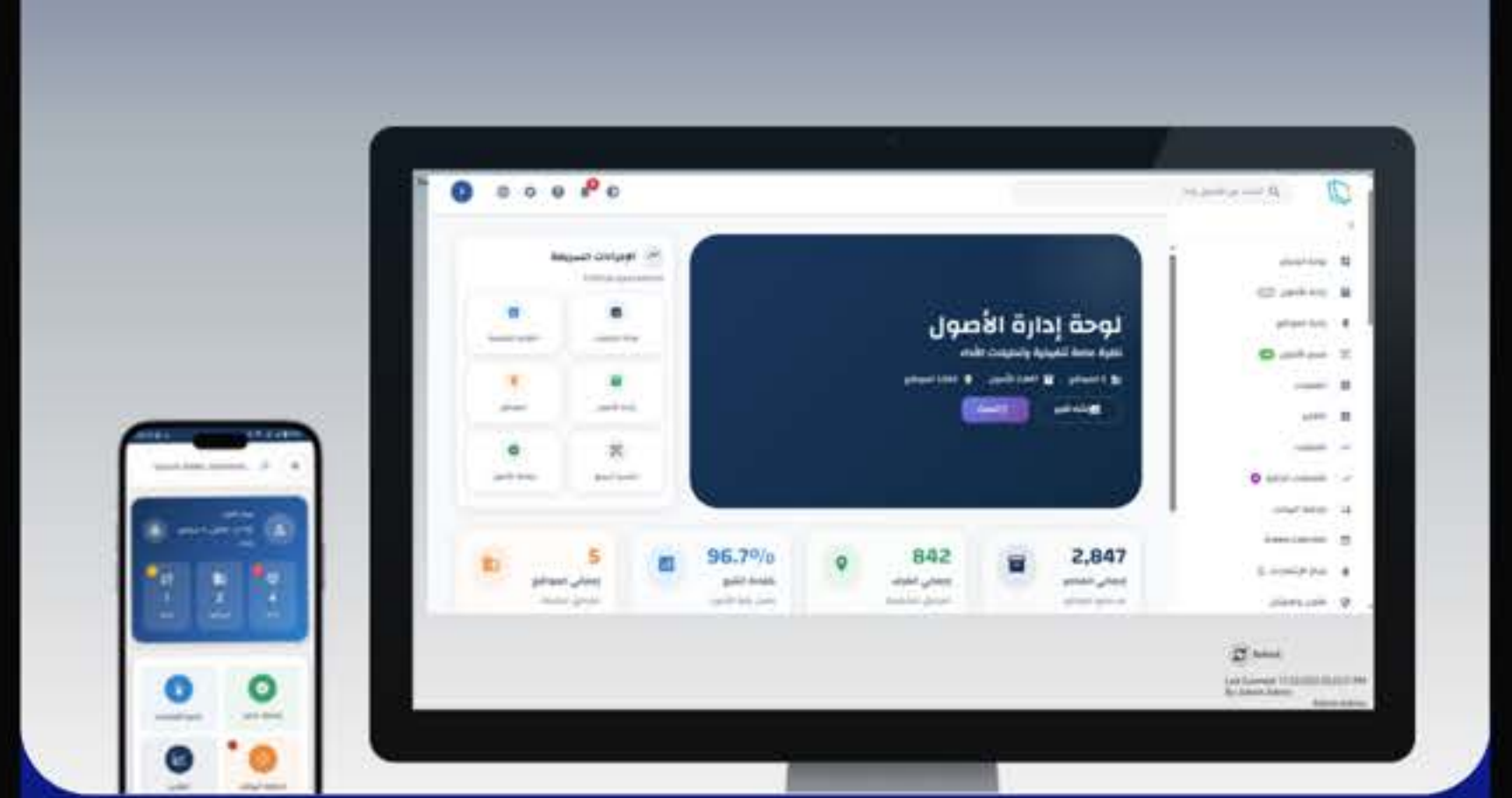

متاح على الأجهزة المفضلة

- ☆ واجهة مستخدم واضحة وتفاعلية
- ☆ متوافق مع عدد كبير من أجهزة مسح الـ RFID والباركود العاملة على أنظمة Android

دمج بسهولة

- ☆ تم دمج وربط برنامج إدارة الأصول مع مجموعة متنوعة من برامج الـ ERP وأدوات التقارير المتقدمة
- ☆ يمكن دمج مع أي برامج أخرى بسلاسة

دعم مستمر

مدير حساب العملاء

★ نقطة تواصل رئيسية (PoC)

★ ابقائكم على اطلاع باخر تحديثات البرنامج

★ التعاون الوثيق في وضع استراتيجيات العمل



مدير حساب العملاء



مدير اتجاه العملاء

دعم مستمر

مدير نجاح العملاء

☆ نقطة تواصل رئيسية PoC

☆ مساعدتكم في أي حالة دعم تقني او فني

☆ التعاون الوثيق معكم لضمان الاستفادة القصوى من البرنامج

رضى العملاء



مدير نجاح العملاء



خبير
الدعم الفني والتقني



الخصائص والموصفات العامة

اصدار 2025 | نسخة 4.1

نظرة عامة

يمكن تحميله على جهاز كمبيوتر عادي واحد

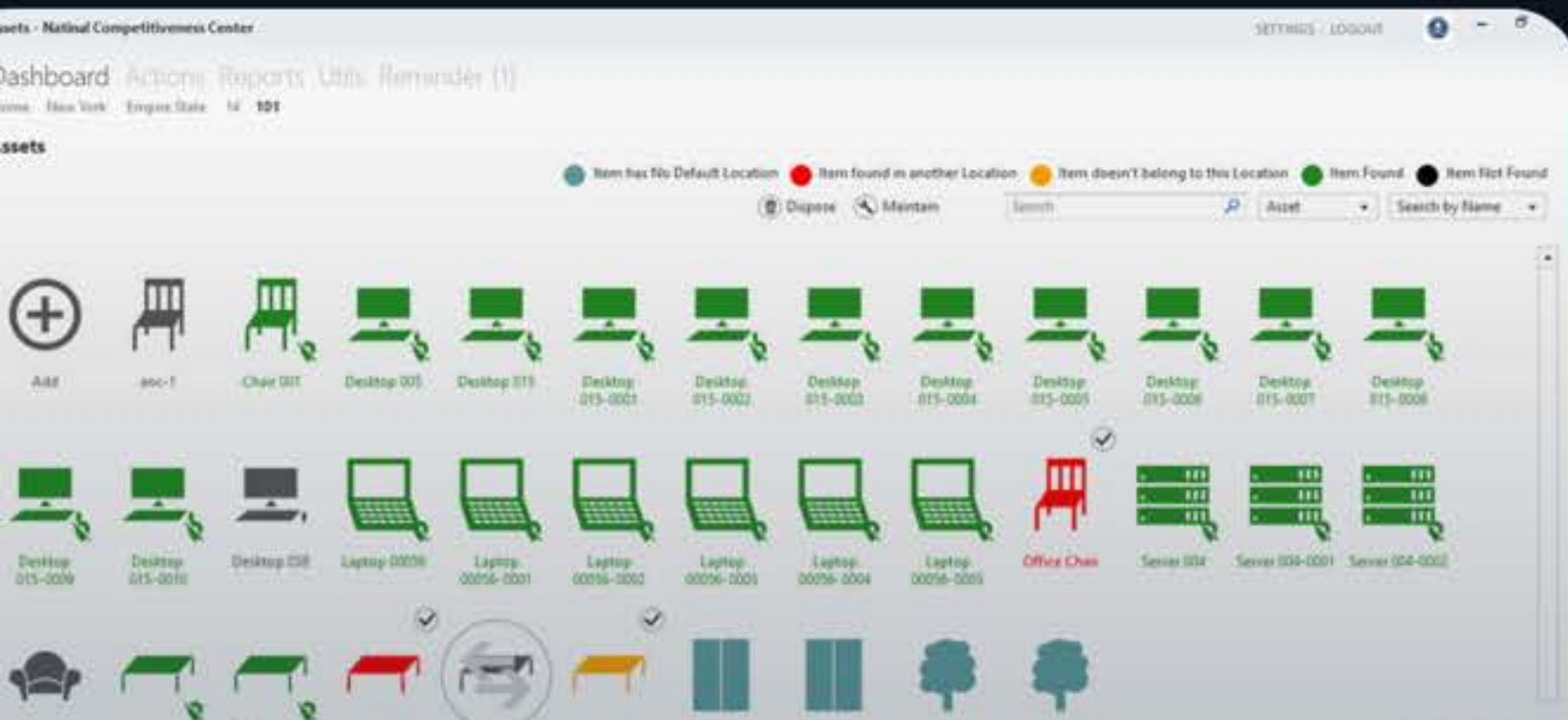

نسختان متجانستان:
يعمل على أنظمة تشغيل ويندوز
يمكن ان يعمل بدون الربط بخادم

نسخة Legacy Version
• C# - .NET – SQL

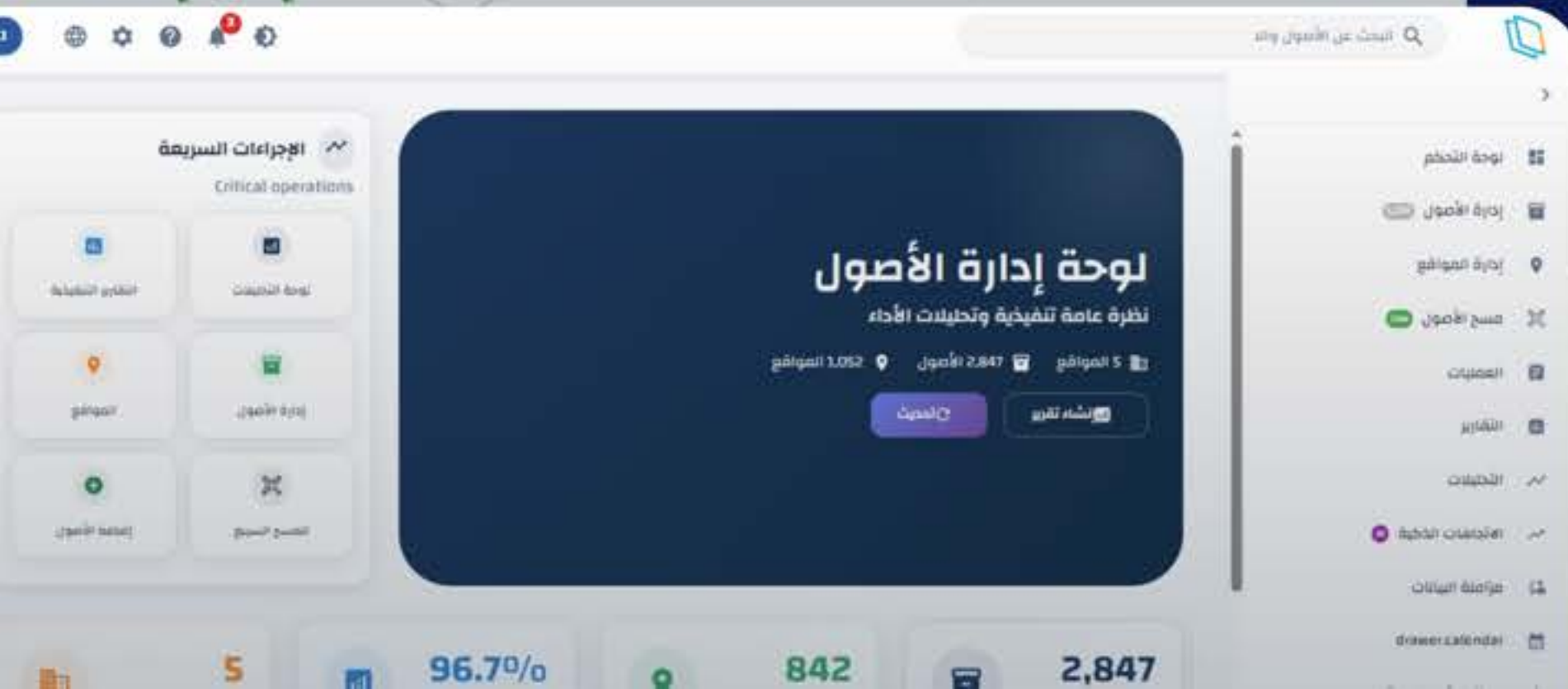

نسخة حديثة
• واجهة مستخدم REACT JS &
ELECTRON .NET – SQL

تطبيق اندرويد

• تطبيق اندرويد لتسهيل اعمال الجرد والمتابعة والصيانة

• يعمل بالتزامن المباشرة او الغير مباشرة مع برنامج الويندوز

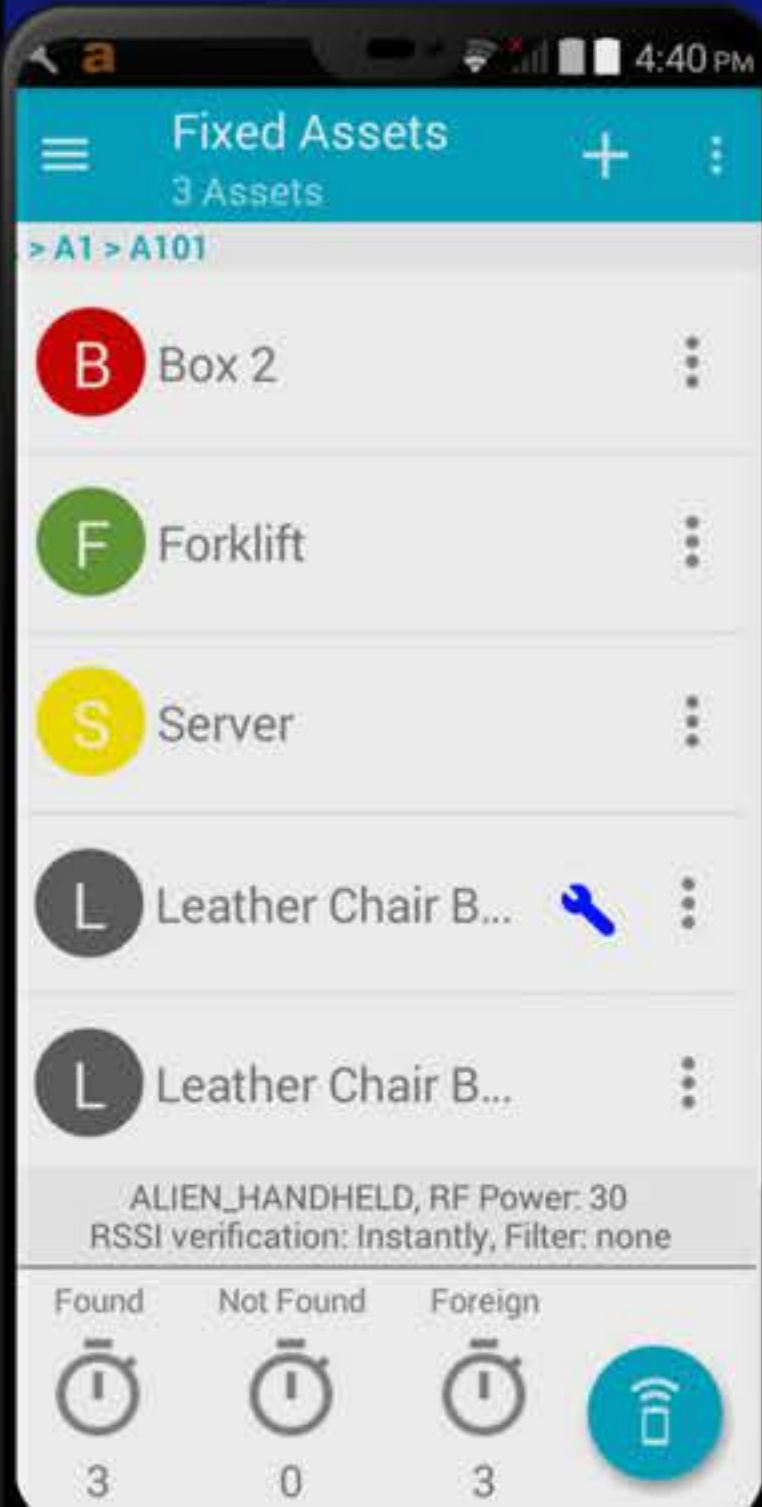

عدة مستخدمين/مستويات

مجموعات المستخدمين

مجموعة من الأذونات التي سيتم تعيينها إلى مستخدم معين

إسم فريق المستخدمين

إضافة/تعديل الأذونات

مبنى	إضافة <input type="checkbox"/>	تعديل <input type="checkbox"/>
طابق	إضافة <input type="checkbox"/>	تعديل <input type="checkbox"/>
غرفة	إضافة <input type="checkbox"/>	تعديل <input type="checkbox"/>
أصول	إضافة <input type="checkbox"/>	تعديل <input type="checkbox"/>

Accountants (+)
مشرفون
Auditors (✎)
Maintenance
Managers (🗑)

ولوح للتقارير

نبذة	تتبع الأصول
لمحة النظام	سجل الأصول
لمحة عامة	
وحدات متلوقة	

ولوح للصفحات

الإعدادات	معلومات الشركة
إعدادات الموقع	نوع القارئ
إعدادات الأصول	تقسيمات الأصول
مجموعات المستخدمين	

- إنشاء مستويات مستخدمين متعددة، وإعطاء صلاحيات
- عدة مستخدمين (حسب عقد الشراء، اقل عدد مستخدمين ٢)

حقول متخصصة

حقول المخصصة

يمكن إضافة حقول مخصصة للوحدات التالية بقدر ما تريد

ثابت	وحيد	مطلوب	النوع	أسم الحقل	الوحدات
<input type="checkbox"/>	<input type="checkbox"/>	<input checked="" type="checkbox"/>	Number	*العمر المتبقي بالسنوات	مبنى
<input type="checkbox"/>	<input type="checkbox"/>	<input type="checkbox"/>	Number	المساحة الكاملة لمسطحات البناء او الارض	طابق
<input type="checkbox"/>	<input type="checkbox"/>	<input type="checkbox"/>	Number	عدد الادوار فوق الأرض	غرفة
<input type="checkbox"/>	<input type="checkbox"/>	<input type="checkbox"/>	Number	عدد الادوار تحت الأرض	أصل
<input type="checkbox"/>	<input type="checkbox"/>	<input type="checkbox"/>	Number	مدة الايجار	مجموعة
<input type="checkbox"/>	<input type="checkbox"/>	<input type="checkbox"/>	Date	تاريخ بداية عقد الايجار	مورد
<input type="checkbox"/>	<input type="checkbox"/>	<input checked="" type="checkbox"/>	List	* طريقة التقييم	مزود ضمان
<input type="checkbox"/>	<input type="checkbox"/>	<input checked="" type="checkbox"/>	Date	* تاريخ القوائم الافتتاحية	عملية نقل
<input type="checkbox"/>	<input type="checkbox"/>	<input checked="" type="checkbox"/>	Number	* القيمة الافتتاحية	عملية تلف
<input type="checkbox"/>	<input type="checkbox"/>	<input type="checkbox"/>	List	نوع استخدام الأرض	المودوع
<input type="checkbox"/>	<input checked="" type="checkbox"/>	<input checked="" type="checkbox"/>	Text	* رقم الأصل الفريد بالجهة	إبداع عملية
<input type="checkbox"/>	<input type="checkbox"/>	<input checked="" type="checkbox"/>	Text	* العنوان الوطني	إعادة معار أصول
<input type="checkbox"/>	<input type="checkbox"/>	<input checked="" type="checkbox"/>	List	* آلية الاستحواد	عملية صيانة
					إعادة أصول من الصيانة
					موقع

• إمكانية انشاء عدد غير محدود من الحقول المتخصصة

• عدة أنواع للحقول المتخصص ليتوافق البرنامج مع متطلبات كل عميل

استيراد بيانات متقدمة

لتسهيل العمل يمكن استيراد البيانات من ملفات الاكسل بالشكل الذي يناسب المستخدم

الإعدادات | تسجيل الخروج

Tracking Fixed Assets

اللوحة الرئيسية عمليات تقارير أدوات البوابات الالكترونية تسيهات

إستيراد ربط شرائح طباعة الرموز تزامن خوادم QuickBooks

تستخدم لجلب معلومات (أصول، أماكن، أنواع، موردين...) من صفحة Excel

أخر ورقة ال Excel

ملف الشركة

إخر الورقة

إختيارات الإستيراد

قبول الأصول الغير مرمزة

تضمن معلومات الموقع او ستم إضافة الأصول إلى "لا مكان افتراضي"

تضمن المعلومات المالية

إضافة المورد الجديد

إضافة مركز تكلفة جديد

إضافة فئة جديدة

إضافة تفرعة فئة جديدة

إضافة نوع أصل جديد

تضمن معلومات الضمان الضمان مبني على:

التاريخ

المسافة\الوقت

تضمن الصورة (يجب أن يحتوي حقل الصورة على الاسم والإمتداد فقط ، ويجب أن يكون موجودًا في نفس مجلد ملف ال excel)

تضمن الخانات المخصصة (لن يعمل بالضوابط)

صيغة التاريخ M/d/yyyy

4 مستويات للمواقع

إعدادات الموقع

يرجى ضبط اسماء و تسلسل الموقع بناء على الطريقة التي تود عرضها بها

المستوى الرابع	المستوى الثالث	المستوى الثاني	المستوى الاول
غرفة	طابق	مبنى	الموقع
ترتيب حسب	ترتيب حسب	ترتيب حسب	ترتيب حسب
ابجديا	ابجديا	ابجديا	ابجديا
			

أصل

ترتيب حسب

أصل

أسم الجزء

فقط للمشرف!  إعادة هيكلة الموقع (جميع الأماكن ستحذف، ستنتقل الأصول إلى "لا مكان محدد")

 تثبيت أماكن الأصول (تثبيت الأصول في أماكن تواجدها الحالية)

• إمكانية تعديل هيكل المواقع لما يتوافق مع متطلبات العميل

• أقصى حد لتفريع هيكل المواقع هو 4 مستويات

يدعم تقنية الـ RFID و الباركود

إعدادات الأصول

يرجى تهيئة إعدادات الأصول وفقًا لاحتياجاتك

معلومات عامة

تمكين حقل الباركود ربط تذكير الصيانة بـ

تاريخ وضعها بالخدمة تاريخ الاستحواذ

محاسبة

تمكين تخطي قسم المحاسبة أثناء إضافة أصل جديد

تمكين حقل حساب الـ QuickBooks

مركز الكلفة

مركز الكلفة

حفظ

- خيار استخدام تقنية تحديد الهوية بالموجات اللاسلكية او تقنية الباركود لجرد الأصول الثابتة
- إمكانية الدمج بين التقنيتين

متوافق مع معايير المحاسبة الدولية والعربية ومتطلبات الحكومات

Kingdom of Saudi Arabia
Ministry of Finance

المملكة العربية السعودية
وزارة المالية

وزارة المالية
Ministry of Finance

الدليل الشامل لحصر وتقييم الأصول للجهات الحكومية

النسخة: الإصدار الثاني

التاريخ: 10 سبتمبر 2022م

- إمكانية اختيار النظام المحاسبي الذي يتوافق مع متطلبات ومعايير الجهات الرقابية.
- تفرع الأصول لاربعة مستويات
- اعتماد المستوى الثالث للأصول كأساس لاحتساب الاستهلاك
- جميع الحقوق المطلوبة وفقاً لنماذج وزارة المالية السعودية (نموذج ج)



الاستحقاق المحاسبي
Accrual Accounting



تتبع كامل لدورة حياة الأصول

- اقتناء
- استهلاك
- صيانة
- تلف/تفرغ
- عهدة
- دمج

Tragging Fixed Assets

اللوحة الرئيسية عمليات تقارير أدوات البوابات الالكترونية تنبيهات
نقل الأصول تلف الأصول إيداع أصول صيانة الأصول جمع الأصول

اعتماد مؤشرات الألوان والتفاعل البصري

لوحة تحكم رئيسية تعرض الأصول بطريقة تفاعلية وعصرية، لإعطاء صورة واضحة سريعة عن وضع الأصول الثابتة



تقارير متعددة وشاملة

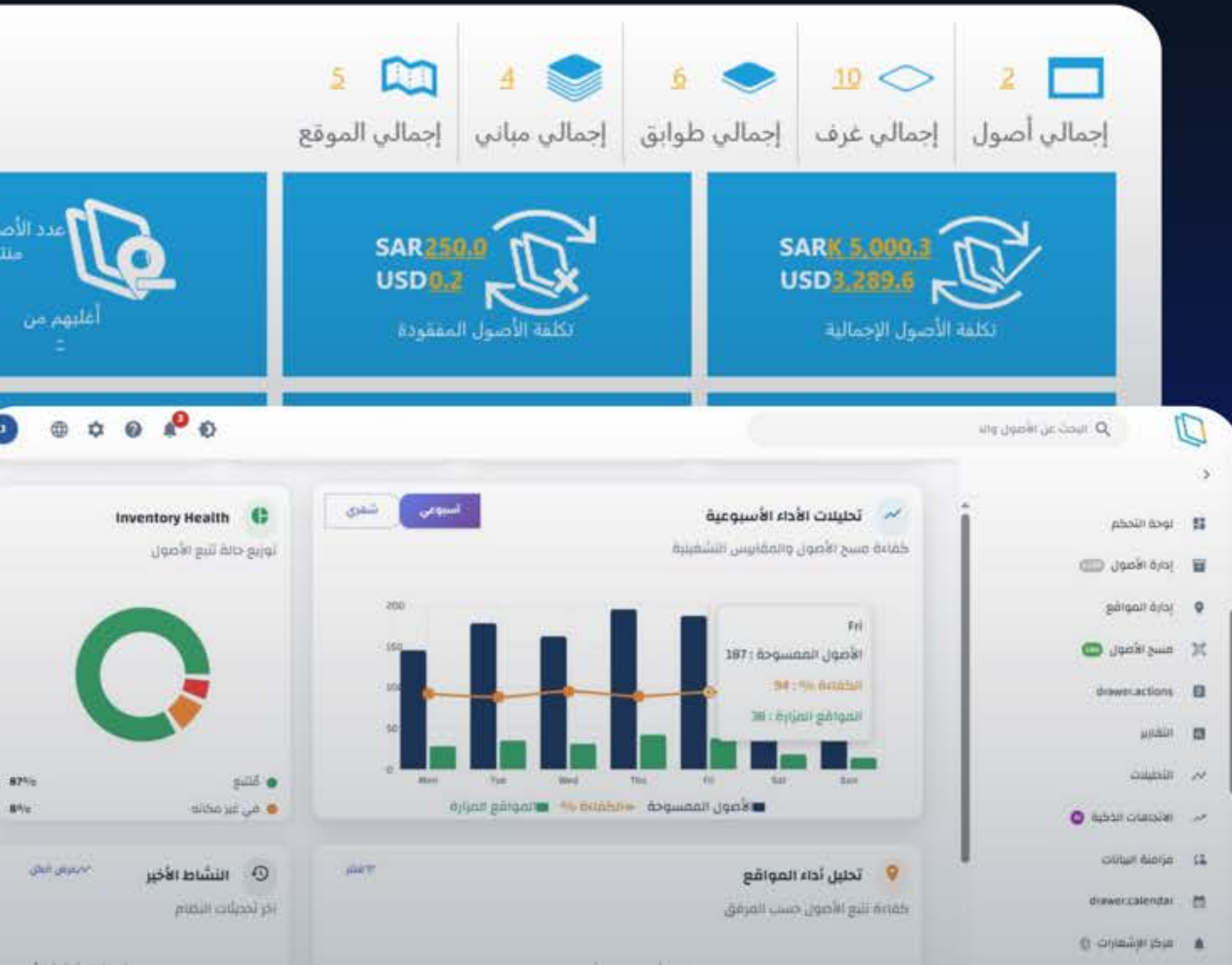

- تقرير لمحة عامة
- تقارير محاسبية
- تقارير إدارية وتتبع
- تقارير للتدقيق
- أكثر من 3 تقارير مع إمكانية الفلترة والبحث المتقدم
- إمكانية تصدير التقارير

تكامل سلس مع الأنظمة

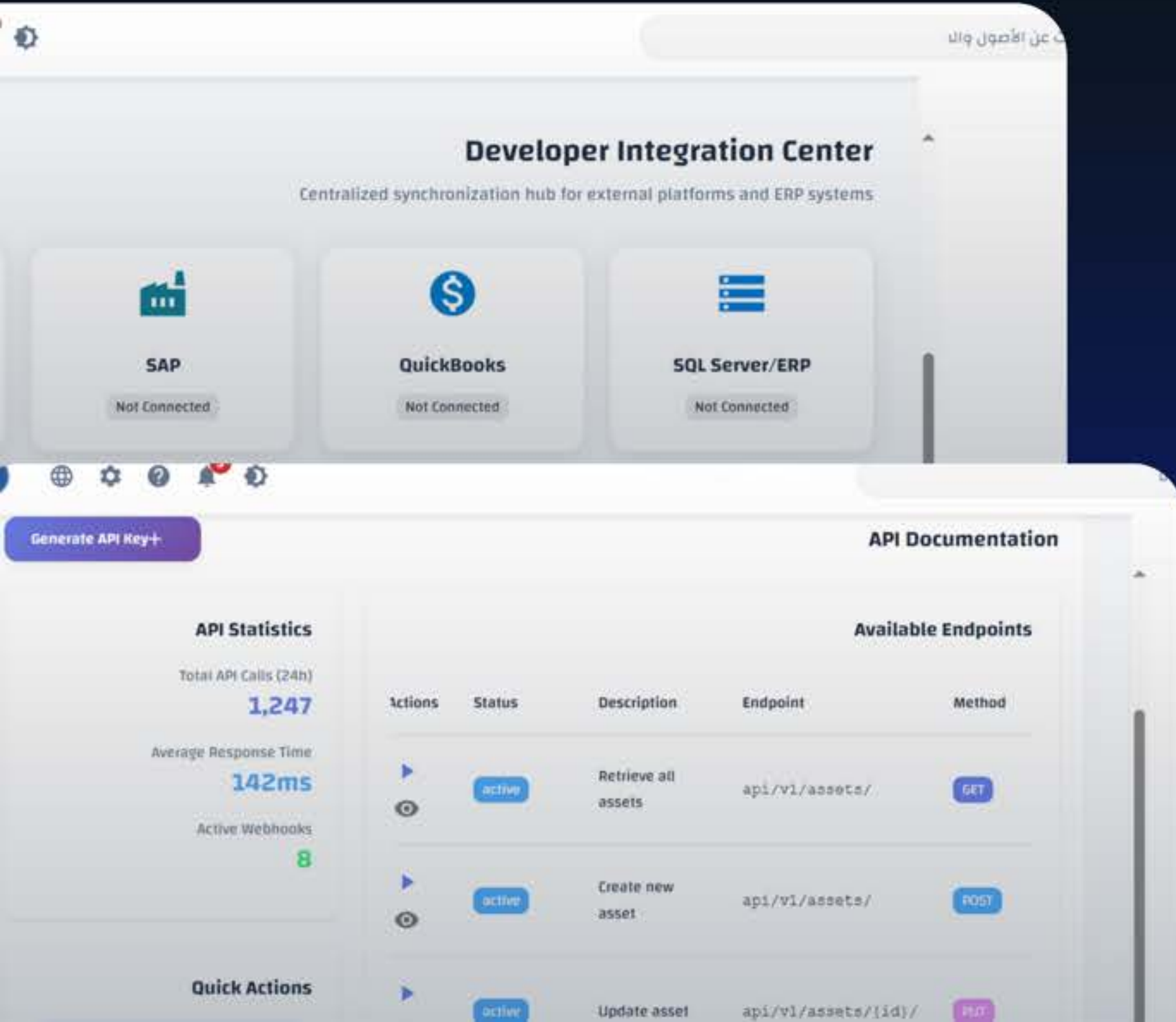

- واجهة برمجيات API
- سهولة التكامل مع الأنظمة المختلفة
- موصلات جاهزة مع أنظمة ERP و المحاسبة (Oracle, SAP, QuickBooks, SQL Server وغيرها) دعم مزامنة بيانات الأصول، العمليات، والتقارير المالية

خبراء تقنيين، محللوا اعمال ومدراء مشاريع جميعهم في خدمتكم

تدريبات تقنية وفنية

- تدريب تقني وفني شامل ومعهمق حول تنفيذ وتركيب وافضل الاستخدامات والتطبيقات لبرنامج Tragging FA

اعداد مدراء المشاريع

- تدريب وتعليم فرق العمل على افضل الممارسات في مجال إدارة مشاريع الجرد وإدارة الصيانة على برنامج Tragging FA



خدمات وأدوات إضافية

التدريب والإشراف على منهجية التركيب والتنفيذ

اعداد ملفات التوثيق وقاعدة المعرفة الخاصة بمشروعكم

التكامل مع الأنظمة والبرامج الأخرى

تدريب حصري ومتخصص

دورات تدريبية

إتكل على قنوات الدعم التي نقدمها لك

رضى العملاء



فريق نجاح العملاء

سيعملون معكم عن كثب في مشاريعكم لضمان الحفاظ على الجودة وفضل الممارسات ولزيادة رضاكم



مدير حساب العملاء متفرغ

نقطة الاتصال الرئيسية معكم والذي سيقدم كامل الدعم لكم خلال مرحلة ما قبل البيع والمساعدة في انجاز المشروع، وسيبقيكم على اطلاع دائم بجميع اخبار Tragging FA

نحظى بثقة رواد الصناعة



نحظى بثقة رواد قطاع الفنادق في الخليج



AL MANARA
HOTEL
SARAYA AQABA



HOTELS



AL QASR
METROPOLE HOTEL
Share your story



سرايا العقبة
saraya aqaba



ST. REGIS



قرية الراحة
AL RAHA VILLAGE
STAFF ACCOMMODATION

شراكات مثمرة تُثري الابتكار وتحفزّ التوسّع

odoo

ORACLE

CHAINWAY®

**ALRUWAIS &
PARTNERS**
مكتب استشاري المحاسبة والشركات
CHARTERED ACCOUNTANTS

أحسول
OSSOOL

 TECHNOLOGY
SOLUTIONS UK LTD
part of 

Deloitte.

 **BRADY**

شركة الابتكار والأنظمة المتكاملة لتقنية

المعلومات المحدودة - تراغينغ

الرياض - قرطبة - جبل فرقان
+٩٦٦ ٥٧ .٦٨ ٣. ٣.

tragging.com

